

報 告 書

REPORT

山东新华锦国际股份有限公司
非经营性资金占用及其他关联资金
往来情况的专项说明

中天运【2020】核字第 90177 号

二〇二〇年四月二十七日



中天运会计师事务所（特殊普通合伙）
JONTEN CERTIFIED PUBLIC ACCOUNTANTS LLP



山东新华锦国际股份有限公司
非经营性资金占用及其他关联资金往来
情况的专项说明
2019 年度

审计单位：中天运会计师事务所（特殊普通合伙）

联系电话：010-88395676

传真电话：010-88395200

报 告 书

R E P O R T

目 录

- 一、专项说明
- 二、报告附件
 - 1、2019 年度非经营性资金占用及其他关联资金往来情况汇总表
 - 2、事务所营业执照复印件
 - 3、事务所执业证书复印件
 - 4、事务所证券业务许可证复印件
 - 5、签字注册会计师证书复印件

关于山东新华锦国际股份有限公司 2019 年度 非经营性资金占用及其他关联资金往来情况的 专项说明

中天运【2020】核字第 90177 号

山东新华锦国际股份有限公司全体股东：

我们接受委托，依据《中国注册会计师执业准则》审计了山东新华锦国际股份有限公司（以下称“新华锦国际”）2019 年度财务报表，并于 2020 年 4 月 26 日出具了标准无保留意见的审计报告（中天运【2020】审字第 90428 号）。

根据中国证券监督管理委员会、国务院国有资产监督管理委员会《关于规范上市公司与关联方资金往来及上市公司对外担保若干问题的通知》（证监发[2003]56 号）规定，新华锦国际编制了后附的 2019 年度非经营性资金占用及其他关联资金往来情况汇总表（以下称“汇总表”）。

编制和对外披露汇总表，并确保其真实性、合法性及完整性是新华锦国际管理层的责任。我们对汇总表所载资料与我们审计新华锦国际 2019 年度财务报表时所复核的会计资料和经审计的财务报表的相关内容进行了核对。除了对新华锦国际实施 2019 年度财务报表审计中所执行的对关联方和关联交易的相关审计程序外，我们并未对汇总表所载资料执行额外的审计或其他程序。

经审核，我们未发现汇总表的所有重大方面与已审计的财务报表存在不一致之处。

为了更好地理解新华锦国际 2019 年度非经营性资金占用及其他关联资金往来情况，本专项说明应当与已审计的财务报表一并阅读。

本专项说明仅作为新华锦国际披露 2019 年度非经营性资金占用及其他关联资金往来情况之目的使用，不得用作其他任何目的。



（此页无正文，为签字页）

中天运会计师事务所（特殊普通合伙）



中国注册会计师：
（项目合伙人）



中国注册会计师：



中国·北京

二〇二〇年四月二十七日

附件

2019年度非经营性资金占用及其他关联方资金往来情况汇总表

编制单位：山东新华锦国际股份有限公司

金额单位：元

非经营性资金占用	资金占用方名称	占用方与上市公司的关联关系	上市公司核算的会计科目	2018年年初占用资金余额	2018年度占用累计发生金额(不含利息)	2018年度占用资金的利息	2018年度偿还累计发生金额	2018年期末占用资金余额	占用形成原因	占用性质
现大股东及其附属企业										
小计	—	—	—						—	—
前大股东及其附属企业										
小计	—	—	—						—	—
总计	—	—	—						—	—
其他关联方资金往来	资金往来方名称	往来方与上市公司的关联关系	上市公司核算的会计科目	2019年度期初占用资金余额	2019年度往来累计发生金额(不含利息)	2019年度往来资金的利息	2019年度偿还累计发生金额	2019年度期末占用资金余额	往来形成原因	往来性质
控股股东及其附属企业	新华锦集团山东海锦国际贸易有限公司	实质控制人控制的公司	应收账款	36,777.91			36,777.91		购销业务形成	经营性往来
	山东即墨黄酒厂有限公司	实质控制人控制的公司	应收账款		53,040.00			53,040.00	购销业务形成	经营性往来
	新华锦（青岛）长乐颐养服务有限公司	实质控制人控制的公司	应收账款		324,656.00		311,456.00	13,200.00	购销业务形成	经营性往来
小计				36,777.91	377,696.00		348,233.91	66,240.00		
上市公司子公司及其附属企业	山东新华锦纺织有限公司	全资子公司	其他应收款	682,720.93	6,113,636.51		6,796,357.44		暂借款	非经营性往来
	新华锦(青岛)材料科技有限公司	全资子公司	其他应收款	5,700,000.00				5,700,000.00	暂借款	非经营性往来
	新华锦集团山东盈商针棉织品有限公司	全资子公司	其他应收款	6,874,905.26				6,874,905.26	暂借款	非经营性往来
	新华锦集团山东海川锦融发制品有限公司	全资子公司	其他应收款	9,415,709.57				9,415,709.57	暂借款	非经营性往来
	新华锦集团山东海川工艺发制品有限公司	控股子公司	其他应收款	37,353,374.44			624,470.10	36,728,904.34	暂借款	非经营性往来
	（丝傲）上海商贸有限公司	全资子公司	其他应收款	9,919.60			9,919.60		暂借款	非经营性往来
	青岛恒孚针织服装有限公司	控股子公司	其他应收款	49,734,727.17				49,734,727.17	暂借款	非经营性往来
小计				110,971,356.97	6,613,636.51		7,430,747.14	110,154,246.34		
关联自然人及其控制的法人										
小计										
其他关联人及其附属企业										
小计										
总计	—	—	—	111,008,134.88	6,991,332.51		7,778,981.05	110,220,486.34	—	—

企业法定代表人：

主管会计工作负责人：

会计机构负责人：

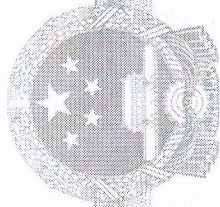

统一社会信用代码

91110102089661664J

营业执照

(副本)(11-1)



扫描二维码登录“国家企业信用信息公示系统”了解更多登记、备案、许可、监管信息

名称 中天运会计师事务所(特殊普通合伙)

类型 特殊普通合伙企业

法定代表人 祝卫

经营范围 审查企业会计报表、出具审计报告；验证企业资本，出具验资报告；办理企业合并、分立、清算事宜中的审计业务，出具有关报告；基本建设年度财务决算审计；代理记账；会计咨询、税务咨询、管理咨询、会计培训；资产评估；法律、法规规定的其他业务。(企业依法自主选择经营项目，开展经营活动；依法须经批准的项目，经相关部门批准后依批准的内容开展经营活动；不得从事本市产业政策禁止和限制类项目的经营活动。)

成立日期 2013年12月13日

合伙期限 2013年12月13日至 长期

主要经营场所 北京市西城区车公庄大街9号院1号楼1101-704

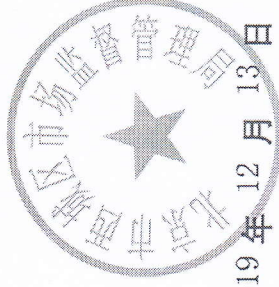

登记机关

2019年12月13日

市场主体应当于每年1月1日至6月30日通过国家企业信用信息公示系统报送公示年度报告。

国家企业信用信息公示系统网址：<http://www.gsxt.gov.cn>

国家市场监督管理总局监制

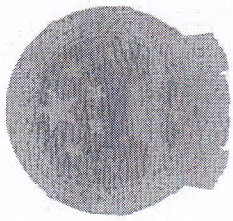

会计师事务所 执业证书

名 椽天运会计师事务所（特殊普通合伙）

首席合伙 祝卫

主任会计师：

经 营 场 所：北京市西城区车公庄大街9号院1号楼11门701
—704

组 织 形 式 特殊普通合伙

执业证书编号：11000204

批准执业文号：

批准执业日期：京财会许可〔2013〕0079号

证书序号：0000004

说 明

- 1、《会计师事务所执业证书》是证明持有人经财政部门依法审批，准予执行注册会计师法定业务的凭证。
- 2、《会计师事务所执业证书》记载事项发生变动的，应当向财政部门申请换发。
- 3、《会计师事务所执业证书》不得伪造、涂改、出租、出借、转让。
- 4、会计师事务所终止或执业许可注销的，应当向财政部门交回《会计师事务所执业证书》。



发证机关：

北京市财政局

二〇一三年三月十四日

中华人民共和国财政部制

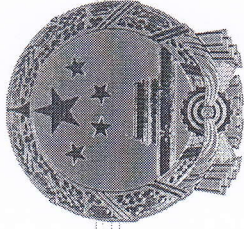

证书序号: 000355

会计师事务所 证券、期货相关业务许可证

经财政部、中国证券监督管理委员会审查, 批准
中天运会计师事务所(特殊普通合伙) 执行证券、期货相关业务。

首席合伙人: 祝卫

证书号: 27

发证时间: 2012年12月23日

证书有效期至: 2013年12月23日

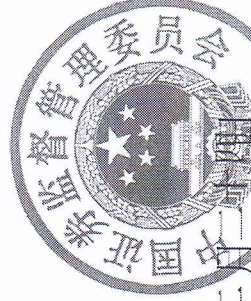

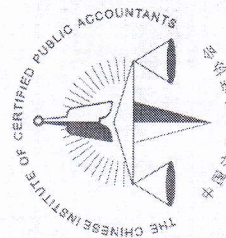

姓名 魏艳霞
 Full name 魏艳霞
 性别 女
 Sex 女
 出生日期 1983-04-10
 Date of birth 1983-04-10
 工作单位 中天运会计师事务所(特殊普通合伙)山东分所
 Working unit 中天运会计师事务所(特殊普通合伙)山东分所
 身份证号码 371302630410042
 Identity card No. 371302630410042



年度检验登记 2018年
 Annual Renewal Registration 2018年



本证书经检验合格，继续有效一年。
 This certificate is valid for another year after this renewal.

证书编号: 370900010017
 No. of Certificate 370900010017

批准注册协会: 山东省注册会计师协会
 Authorized Institute of CPAs 山东省注册会计师协会

发证日期: 1999年10月28日
 Date of Issuance 1999年10月28日



2015年 8月 18日

年度检验登记 2019年
 Annual Renewal Registration 2019年



本证书经检验合格，继续有效一年。
 This certificate is valid for another year after this renewal.

年度检验登记
 Annual Renewal Registration

本证书经检验合格，继续有效一年。
 This certificate is valid for another year after this renewal.



2016年 03月 08日



2017年 03月 03日

年度检验登记
Annual Renewal Registration

本证书经检验合格，继续有效一年。
This certificate is valid for another year after this renewal.

2019年
2014年
2014年
2014年

2012年改任职业资格合格

年 月 日

年度检验登记
Annual Renewal Registration

本证书经检验合格，继续有效一年。
This certificate is valid for another year after this renewal.

2019年
2014年
2014年
2014年

2012年改任职业资格合格

年 月 日

注册会计师工作单位变更事项登记
Registration of the Change of Working Unit by a CPA

同意调出
Agree the holder to be transferred from

转出协会盖章
Stamp of the transfered Institute of CPAs

同意调入
Agree the holder to be transferred to

转入协会盖章
Stamp of the transferee Institute of CPAs

2013年 9 月 9 日

注册会计师工作单位变更事项登记
Registration of the Change of Working Unit by a CPA

同意调出
Agree the holder to be transferred from

转出协会盖章
Stamp of the transfered Institute of CPAs

同意调入
Agree the holder to be transferred to

转入协会盖章
Stamp of the transferee Institute of CPAs

2013年 3 月 11 日



姓名 性别
Full name 性别
Sex
出生日期
Date of birth
工作单位
Working unit
身份证号码
Identity card No.



年度检验登记
Annual Renewal Registration

本证书经检验合格，继续有效一年。
This certificate is valid for another year after this renewal.

证书编号
No. of Certificate

批准注册协会
Authorized Institute of CPAs

发证日期
Date of Issuance