

深圳通业科技股份有限公司  
非经营性资金占用及其他关联资金往来情况  
汇总表的专项审核报告  
上会师报字(2024)第 1853 号

上会会计师事务所（特殊普通合伙）

中国 上海



上会会计师事务所(特殊普通合伙)

Shanghai Certified Public Accountants (Special General Partnership)

深圳通业科技股份有限公司  
2023 年度非经营性资金占用及其他关联资金往来情况汇总表的  
专项审核报告

上会师报字(2024)第 1853 号

深圳通业科技股份有限公司全体股东:

我们接受委托,依据《中国注册会计师执业准则》审计了深圳通业科技股份有限公司(以下简称“通业科技”)2023 年度的财务报表,包括 2023 年 12 月 31 日的合并及公司资产负债表,2023 年度的合并及公司利润表、合并及公司现金流量表、合并及公司所有者权益变动表及财务报表附注,并于 2024 年 3 月 22 日出具了审计报告(报告书编号为:上会师报字(2024)第 1850 号)。在此基础上,我们审核了后附的贵公司管理层编制的“深圳通业科技股份有限公司 2023 年度非经营性资金占用及其他关联资金往来情况汇总表”(以下简称“汇总表”)。

贵公司管理层的责任是提供真实、合法、完整的相关资料,按照《上市公司监管指引第 8 号—上市公司资金往来、对外担保的监管要求》(证监会公告〔2022〕26 号)和《深圳证券交易所创业板上市公司自律监管指南第 1 号—业务办理(2023 年 12 月修订)》(深证上〔2023〕1204 号)的规定,编制后附的汇总表,并保证其内容真实、准确、完整,不存在虚假记载、误导性陈述或重大遗漏。

我们的责任是在执行审核工作的基础上对汇总表发表专项审核意见。

我们按照中国注册会计师审计准则的相关规定执行了审核工作。中国注册会计师审计准则要求我们遵循中国注册会计师职业道德守则,计划和执行审核工作对汇总表是否不存在重大错报获取合理保证。在审核的过程中,我们实施了包括检查会计记录、重新计算相关项目金额等我们认为必要的程序。我们相信,我们的审核工作作为发表审核意见提供了合理的基础。



# 上会会计师事务所（特殊普通合伙）

Shanghai Certified Public Accountants (Special General Partnership)

我们认为，贵公司管理层编制的汇总表在所有重大方面符合《上市公司监管指引第8号—上市公司资金往来、对外担保的监管要求》（证监会公告〔2022〕26号）和《深圳证券交易所创业板上市公司自律监管指南第1号—业务办理（2023年12月修订）》（深证上〔2023〕1204号）的规定，如实反映了深圳通业科技股份有限公司2023年度非经营性资金占用及其他关联资金往来情况，后附汇总表所载资料与贵公司2023年度已审的会计报表及相关资料的内容在所有重大方面未发现不一致。

为了更好的理解贵公司2023年度非经营性资金占用及其他关联资金往来情况，汇总表应当与已审计的2023年度财务报表一并阅读。

本专项审核报告仅供贵公司向中国证券监督管理委员会及其相关机构和证券交易所报送2023年度年报披露之用，不得用作其他目的。

附件：深圳通业科技股份有限公司2023年度非经营性资金占用及其他关联资金往来情况汇总表

上会会计师事务所（特殊普通合伙）



中国 上海

中国注册会计师

谢金香



中国注册会计师

马莉



二〇二四年三月二十二日

附件:



深圳通业科技股份有限公司2023年度非经营性资金占用及其他关联资金往来情况汇总表

单位: 人民币元

非经营性资金占用	资金占用方名称	占用方与上市公司的关联关系	上市公司核算的会计科目	2023年期初占用资金余额	2023年度占用累计发生金额(不含利息)	2023年度占用资金的利息(如有)	2023年度偿还累计发生金额	2023期末占用资金余额	占用形成原因	占用性质
大股东及其附属企业										
小计	-	-	-						-	-
前大股东及其附属企业										
小计	-	-	-						-	-
总计	-	-	-						-	-
其它关联资金往来	资金往来方名称	往来方与上市公司的关联关系	上市公司核算的会计科目	2023年期初往来资金余额	2023年度往来累计发生金额(不含利息)	2023年度往来资金的利息(如有)	2023年度偿还累计发生金额	2023年期末往来资金余额	往来形成原因	往来性质
大股东及其附属企业										
	石家庄通业电气制造有限公司	子公司	其他应收款	21,325,000.00	34,500,000.00	-	3,000,000.00	52,825,000.00	借款	非经营性往来
	广州通业科技发展有限公司	子公司	其他应收款	1,000.00	780,000.00	-	-	781,000.00	借款	非经营性往来
上市公司的子公司及其附属企业	石家庄通业科技有限公司	子公司	其他应收款	31,000,000.00	14,000,000.00	-	10,000,000.00	35,000,000.00	借款	非经营性往来
	长春通业电气科技有限公司	子公司	其他应收款	2,000.00	101,348.05	-	-	103,348.05	借款	非经营性往来
	成都通业电气技术有限公司	子公司	其他应收款	-	50,000.00	-	-	50,000.00	借款	非经营性往来
	武汉通业电气技术有限公司	子公司	其他应收款	-	600,000.00	-	-	600,000.00	借款	非经营性往来
关联自然人										
其他关联方及其附属企业										
总计	-	-	-	52,328,000.00	50,031,348.05	-	13,000,000.00	89,359,348.05	-	-

法定代表人:



主管会计工作负责人:



会计机构负责人:

注册会计师工作单位变更事项登记  
Registration of the Change of Working Unit by a CPA

同意调出  
Agree the holder to be transferred from

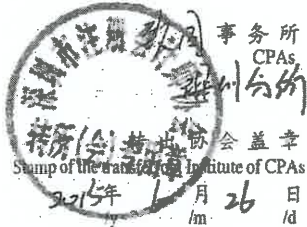

同意调入  
Agree the holder to be transferred to



姓名 谢金香  
Full name  
性别 女  
Sex  
出生日期 1987-08-01  
Date of birth  
工作单位 致同会计师事务所(特殊普通  
Working unit 致同会计师事务所(特殊普通  
身份证号码 360721198708018029  
Identity card No.



年度检验登记  
Annual Renewal Registration

本证书经检验合格，继续有效一年。  
This certificate is valid for another year after  
this renewal.

2014



证书编号: 110101560032  
No. of Certificate

批准注册协会: 深圳市注册会计师协会  
Authorized Institute of CPAs

发证日期: 2012 年 12 月 3 日  
Date of Issuance

谢金香 110101560032

2015年10月15日



本复印件已审核与原件一致



姓名: 马莉  
 Full name: Ma Li  
 性别: 女  
 Sex: Female  
 出生日期: 1985-04-11  
 Date of birth: 1985-04-11  
 工作单位: 上海会计师事务所(特殊普通合伙)  
 Working unit: Shanghai Accounting Firm (Special General Partnership)  
 身份证号码: 410223198504113028  
 Identity card No.: 410223198504113028



年度检验登记  
 Annual Renewal Registration

本证书经检验合格，继续有效一年。  
 This certificate is valid for another year after this renewal.

证书编号: 110000100159  
 No. of Certificate: 110000100159

批准注册协会: 深圳市注册会计师协会  
 Authorized Institute of CPAs: Shenzhen Institute of CPAs

发证日期: 2019 年 12 月  
 Date of Issuance: 2019 / 12 /



马莉 110000100159

2016年7月30日  
 注册

本复印件已审核与原件一致



证书序号: 0001116

# 说明

- 1、《会计师事务所执业证书》是证明持有人经财政部门依法审批，准予执行注册会计师法定业务的凭证。
- 2、《会计师事务所执业证书》记载事项发生变动的，应当向财政部门申请换发。
- 3、《会计师事务所执业证书》不得伪造、涂改、出租、出借、转让。
- 4、会计师事务所终止或执业许可注销的，应当向财政部门交回《会计师事务所执业证书》。



二〇一七年十二月十八日

中华人民共和国财政部制

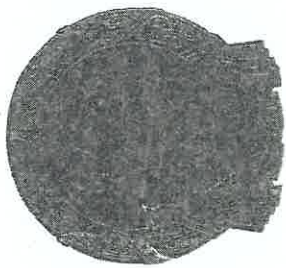

## 会计师事务所

# 执业证书

上海会计师事务所 (特殊普通合伙)



经营场所: 上海市静安区威海路755号25层

本复印件已审核与原件一致

组织形式: 特殊普通合伙制

执业证书编号: 31000008

批准执业文号: 沪财会〔98〕160号 (转制批文 沪财会〔2013〕71号)

批准执业日期: 1998年12月28日 (转制日期 2013年12月11日)

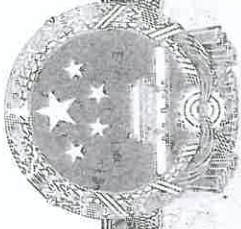

# 营业执照

(副本)

统一社会信用代码

91310106086242261L

证照编号: 0600000202311210048

市场主体信用信息公示系统  
扫描了备案、年度报告、  
份、监管、信用、服务、  
记、验证、应用、服务、



上海会计师事务所 (特殊普通合伙)

出资额 人民币3240.0000万元整

特殊普通合伙企业

成立日期 2013年12月27日

张颢、张晓荣、耿磊、巢序、朱清滨、杨澄、江燕

主要经营场所 上海市静安区威海路755号25层



审查企业会计报表，出具审计报告；验证企业资本，出具验资报告；办理企业合并、分立、清算事宜中的审计业务，出具相关报告；基本建设年度财务决算审计；代理记账；会计咨询、税务咨询、管理咨询、会计培训；法律、法规规定的其他业务。  
【依法须经批准的项目，经相关部门批准后方可开展经营活动】

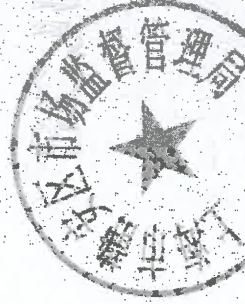

登记机关

2023年11月21日

本复印件已审核与原件一致